



Modul Straßen- und Winterdienst

Optimierung Ihrer Straßen- und Winterdienste durch aktuelle und digitale Einsatzpläne.

GIS Zentrum Rhein-Main

Zur Verfügung gestellt von



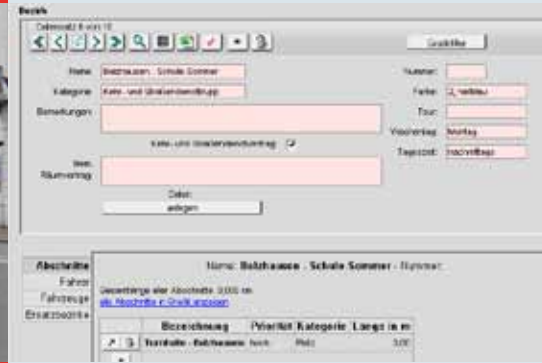
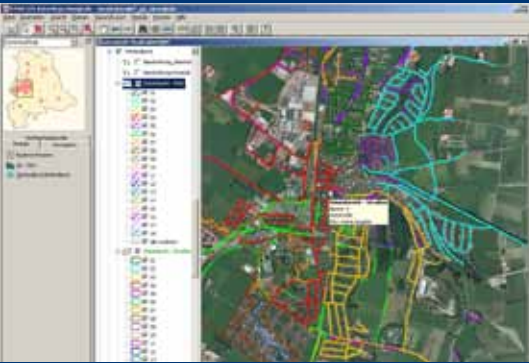

Grundlage eines effizient funktionierenden Straßen- und Winterdienstes sind übersichtliche und rationell aufgebaute Pläne.

Die so erstellten oder bereits analog vorliegenden Pläne werden über das Modul im GIS Zentrum Rhein-Main flächendeckend erfasst und grafisch dargestellt.

Durch die Übernahme der dazu benötigten Sachdaten und Informationen sind komfortable und flexible Recherchefunktionen möglich, die als Grundlage für verschiedene Arten von Auswertungen herangezogen werden können.

Einzelne Räum- und Kehrbezirke werden durch

unterschiedliche Farben in der Grafik dargestellt. Diese Daten lassen sich jederzeit mit anderen vorhandenen Daten kombinieren (z.B. ATKIS-25 oder amtliche Orthophotos).

Übersichtspläne der einzelnen Bezirke können den jeweiligen Fahrern oder Fußtrupps zur Orientierung ausgeplottet werden.

Funktionen

- Erstellung eines detaillierten Katasters für Räum- und Kehrdienst
- flächendeckende Darstellung der Räum- und Kehrbezirke in der Karte
- einfache Sachdatenerfassung mittels individuellen Kennungslisten
- effektive Koordination der Einsatzpläne
- übersichtliche Auswertungen

Auszug aus den Sachdaten

- Räum-/ Kehrabschnitte mit Bezeichnung, Kategorie, Priorität, Straßenbreite...
- Räum-/ Kehrbezirke mit Name, Kategorie, Nummer, Fahrer, Fahrzeug...
- Zusatzinformationen zu Fußwegen, Schneelagerplätzen, Warningschildern...

Besonderheiten

Über diese Datengrundlagen und Ihre Vorgaben erstellen wir Ihnen übersichtliche, digitale Winterdienst- oder Kehrpläne, die Sie mit dem Modul Straßen- und Winterdienst perfekt für Ihre Arbeit auswerten können.

Die Erfassung Ihrer Pläne bieten wir Ihnen gerne gesondert an.

Unser Leitbild

Kundenzufriedenheit

Kunden sind unsere wirtschaftliche Basis. Deshalb sind wir verlässliche Partner unserer Kunden. Wir bieten Ihnen herausragenden Service und Produkte zu wettbewerbsgerechten Preisen.

Leistungsorientiert

Alle unsere Mitarbeiterinnen und Mitarbeiter und alle Konzerngesellschaften sind Mainova. Erfolg oder Misserfolg hängen von uns allen ab. Deshalb sind wir teamorientiert, engagiert und leistungsorientiert.

Flexibilität

Neue Rahmenbedingungen begegnen wir offen und veränderungsbereit. Mainova ist ein betriebswirtschaftlich geführtes Unternehmen. Für uns gehört die kommunale Partnerschaft und Verantwortung zum Selbstverständnis.

Servicestärke

Zu Ihrem Vorteil vereinen wir professionelles Know-How und Zuverlässigkeit mit persönlicher Beratung und Preis-Leistungs-Stärke.

Kontakt

GIS Zentrum Rhein-Main

Zur Verfügung gestellt von



Solmsstraße 38
60623 Frankfurt am Main
www.mainova.de

Tel: 069 213 27894
Fax: 069 213 9627894
E-Mail: GIS-Zentrum@mainova.de